



BANDIRMA ONYEDİ EYLÜL ÜNİVERSİTESİ

SAĞLIK BİLİMLERİ FAKÜLTESİ

SOSYAL HİZMET BÖLÜMÜ

2025 YILI FAALİYET RAPORU

HAZIRLAYANLAR

Hazırlayan	İletişim Bilgileri (e-posta adresi)
Prof. Dr. Recep YILDIZ	ryildiz@bandirma.edu.tr
Doç. Dr. Fatih ALTUN	fatihaltun@bandirma.edu.tr
Doç. Dr. Adem BÖLÜKBAŞI	abolukbasi@bandirma.edu.tr
Doç. Dr. Fikri KELEŞOĞLU	fkelesoglu@bandirma.edu.tr
Doç. Dr. Zeynep ACA	zaca@bandirma.edu.tr
Dr. Öğr. Üyesi Yasin ERDURAK	yerdurak@bandirma.edu.tr
Arş. Gör. Dr. Mücahit BAYKUL	mbaykul@bandirma.edu.tr
Arş. Gör. Sultan TEKİNYER	stekinyer@bandirma.edu.tr
Arş. Gör. Erman ALPAGUT	ealpagut@bandirma.edu.tr

RAPORUN HAZIRLANDIĞI VE DEĞERLENDİRİLEN TARİH ARALIĞI

Raporun Hazırlandığı Tarih	Değerlendirilen Dönem
16.02.2026	01.01.2025-31.12.2025

SUNUŞ

Bandırma Onyedil Eylül Üniversitesi Sağlık Bilimleri Fakültesi bünyesinde yer alan Sosyal Hizmet Bölümü, 2020-2021 Eğitim-Öğretim Yılında öğrenci almaya başlamıştır ve her yıl %100'ün üzerinde doluluk oranına sahiptir. Bölümün eğitim ve öğretim süresi 4 yıldır. Fakülte çatısı altında Hemşirelik, Sosyal Hizmet, Fizyoterapi ve Rehabilitasyon ile Beslenme ve Diyetetik bölümleri yer almaktadır. Tıbbi Sosyal Hizmet ve İlk Yardım gibi içerik bakımından örtüşen bazı dersler, öğretim üyesi paylaşımı yoluyla iş birliği içinde yürütülmektedir. 2024 yılında ilk mezunlarını veren bölümümüz, bugün fakültenin en fazla öğrenciye sahip programlarından biri konumundadır. Bölüm mezunları "Sosyal Hizmet Lisans Diploması" almaya hak kazanmakta ve "Sosyal Çalışmacı" unvanını elde etmektedir.

Sosyal Hizmet Bölümü olarak amacımız; toplumsal değişimi okuyabilen, dezavantajlı grupların gereksinimlerini doğru analiz edebilen ve bilimsel temelli müdahale yöntemlerini uygulayabilen meslek elemanları yetiştirmektir. Çocuklar, gençler, yaşlılar, kadınlar, engelliler, yoksullar, mülteciler ve madde bağımlıları gibi farklı kesimlerle çalışabilecek donanıma sahip sosyal çalışmacılar yetiştirmek temel önceliğimizdir. Öğrencilerimiz; birey, aile ve toplum düzeyinde değerlendirme yapma, müdahale planı oluşturma, uygulama ve izleme süreçlerini yürütme becerisi kazanmaktadır. Bunun yanında sosyal inceleme, görüşme teknikleri, raporlama ve kayıt tutma gibi mesleki uygulamaları etkin biçimde kullanabilecek yetkinliğe ulaşmaktadır.

Programımız, teorik bilgi ile uygulamayı bütünleştiren bir eğitim anlayışı üzerine kuruludur. Sağlıkın teşviki, koruyucu sağlık hizmetleri, ilk kademe hizmetleri kapsamında teşhis, tedavi ve rehabilitasyon süreçleri ile evde ve gezici sağlık hizmetleri hakkında bilgi sahibi olan öğrencilerimiz, sağlık hizmetlerinin tıbbi boyutuna psiko-sosyal bir perspektif kazandırabilecek bir altyapı edinmektedir.

Uygulama eğitimi, programımızın en güçlü yönlerinden biridir. Öğrencilerimiz uygulamalarını Bandırma başta olmak üzere farklı il ve ilçelerdeki kamu ve özel kuruluşlarda gerçekleştirebilmektedir. 8. yarıyılıda (7+1) yer alan "SHB4201 Uygulamalı Eğitim" dersi kapsamında 14 hafta blok uygulama yapılmaktadır. Bu süreçte kurum ve kuruluşlarla yapılan protokoller doğrultusunda öğrencilerin sigorta işlemleri mevzuata uygun şekilde yürütülmektedir. Mezuniyet için zorunlu staj bulunmamasıyla birlikte, gönüllü staj yapmak isteyen öğrencilerimize gerekli yönlendirmeler sağlanmaktadır.

Yurt içindeki Sosyal Hizmet bölümleriyle uyumlu bir müfredat izlenmekte; bununla birlikte Türk toplumunun sosyal, kültürel ve ekonomik yapısı ile Bandırma'nın yerel dinamikleri dikkate alınarak programa özgün içerikler de eklenmektedir. Böylece hem ulusal standartlara bağlı hem de yerel ihtiyaçlara duyarlı bir eğitim modeli uygulanmaktadır.

Bölümümüz; 1 Profesör Doktor, 4 Doçent Doktor, 1 Doktor Öğretim Üyesi, 1 Arş. Gör. Dr. ve doktora aşamasındaki 2 Araştırma Görevlisinden oluşan akademik kadrosu ile eğitim-öğretim ve bilimsel çalışmalarını sürdürmektedir. Üniversitemizin diğer bölümleriyle yürütülen iş birlikleri sayesinde disiplinler arası bir öğrenme ortamı oluşturulmaktadır.

2025 Faaliyet Raporu, bölümümüzün yıl içinde gerçekleřtirdiđi akademik ve idari faaliyetleri ile eđitimde kaliteyi artırmaya yönelik alıřmalarını kapsamlı biimde ortaya koymaktadır. Sosyal sorumluluk bilinci yüksek, etik deđerlere bađlı ve mesleki yeterliliđi gl sosyal alıřmacılar yetiřtirme hedefimiz dođrultusunda emeđi bulunan tm akademik ve idari kadromuza, đrencilerimize ve paydařlarımıza teřekkr ederiz.

Do. Dr. Fatih ALTUN

Sosyal Hizmet Blm Bařkanı

1. BÖLÜME DAİR GENEL BİLGİLER

Bandırma Onyediy Eylül Üniversitesi, “Geleceğe Açılan Köprü” misyonuyla 23 Nisan 2015 tarih ve 29335 sayılı Resmi Gazete’de yayımlanan 6640 sayılı Kanun ile kurulmuştur. Üniversitemiz 23 yıllık köklü bir geçmişe sahip olan Balıkesir Üniversitesi’nden devralınan eğitim kurumları ile akademik hayatına başlamıştır. 23 Nisan 2015 tarih ve 29335 sayılı Resmi Gazete’de yayınlanan 6640 sayılı Kanun ile Balıkesir Üniversitesine bağlı bulunan Bandırma Sağlık Yüksekokulu, fakülteye dönüştürülmüş adı ve bağlantısı değiştirilerek Sağlık Bilimleri Fakültesi olmuştur. Sağlık Bilimleri Fakültesi bünyesinde yer alan Sosyal Hizmet Bölümümüz 2020-2021 Eğitim-Öğretim Yılında öğrenci almaya başlamıştır. Bölümümüzde 1. ve 2. öğretim programların yanı sıra tezli yüksek lisans programı da bulunmaktadır. Bölümümüz ilk mezunlarını 2023-2024 eğitim öğretim yılında vermiştir. Bölümümüzde 1 Profesör Doktor, 4 Doçent Doktor, 1 Doktor Öğretim Üyesi ve doktora aşamasında bulunan 3 Araştırma Görevlisi olmak üzere toplam 9 akademik personel bulunmaktadır. Bölümümüz ÖSYM’nin yaptığı TYT-AYT (YKS) Sınavında eşit ağırlık puan türünden öğrenci almaktadır. 2025 kontenjanımız 50’dir. 2025 en düşük puan 298,33tür. Bölümümüzün eğitim-öğretim süresi 4 yıl olup dili Türkçedir.

Sosyal Hizmet Bölümü eğitim programı, sosyal hizmet alanıyla ilgili kuramsal ve uygulamalı bilgileri kullanarak kamu ve özel sektör kurumlarında, sivil toplum kuruluşlarında ve yerel yönetimlerde görev alabilen, bilimsel araştırma yöntem ve tekniklerini sosyal politika ve hizmetlerin geliştirilmesinde kullanabilen, sosyal sorunlara duyarlı ve çözüm odaklı yaklaşımlar geliştirebilen, birey, aile, grup ve toplum düzeyinde müdahale süreçlerini yürütebilen, yaşam boyu öğrenme anlayışıyla eleştirel ve yenilikçi düşünebilen, etik değerlere bağlı, güçlü iletişim becerilerine ve liderlik yetkinliklerine sahip, disiplinlerarası iş birliğine açık, sosyal adalet ve insan hakları odaklı çalışabilen sosyal hizmet uzmanları yetiştirmeyi amaçlamaktadır.

YÖNETİM:

Bölüm Başkanı: Doç. Dr. Fatih ALTUN

Bölüm Başkan Yardımcısı: Dr. Öğr. Üyesi Yasin ERDURAK

Bölüm Sekreteri: -

BÖLÜM KALİTE KOMİSYONU

Tablo 1. Bölüm Kalite Komisyon Üyeleri

AD SOYAD	GÖREVİ
Doç. Dr. Zeynep ACA	Başkan
Doç. Dr. Fikri KELEŞOĞLU	Başkan Yardımcısı
Arş. Gör. Dr. Mücahit BAYKUL	Üye
Arş. Gör. Sultan TEKİNYER	Üye
Arş. Gör. Erman ALPAGUT	Üye
Kazım ARSLAN	Öğrenci Temsilcisi

1.1. Misyon, Vizyon ve Temel Değerler

1.1.1. Misyon

Misyonumuz, sosyal hizmet tanımı ve aşağıda belirtilen hedefler doğrultusunda çalışacak profesyonel sosyal çalışmacı yetiştirerek ve sosyal hizmet alanında özgün bilimsel araştırmalar yaparak sosyal işlevselliğin ve toplumsal refahın gerçekleştirilmesinde öncü bir aktör olmaktır. Bu hedefler:

1. Bireysel, kişilerarası ve sosyal sorunların önlenmesi ve iyileştirilmesi,
2. İnsanların potansiyellerini tam olarak kullanabilmeleri için gerekli olan fırsatlar ve kaynaklar ile kapasitelerinin geliştirilmesini hedefleyen program, uygulama ve politikaların geliştirilmesi ve güçlendirilmesi,
3. İnsan gelişimi ve hayat kalitesini sınırlandıran koşulların ortadan kaldırılması,
4. İnsan hakları, sosyal adalet ve farklılıklara saygı gibi değerlerin gelişmesi

1.1.2. Vizyon

Vizyonumuz, ülkemizin sosyal politikasına yön veren lider sosyal çalışmacı yetiştirmek; sosyal hizmet teorik ve uygulama alanında akademik bilginin üretildiği önemli bir merkez olmaktır.

1.1.3. Temel Değerler

- Etik Değerlere Bağlılık
- Bilimsel Eğitim ve Araştırma

- Disiplinler Arası Yaklaşım
- Empati Odaklı Öğrenci Yetiştirme
- Toplumsal Değerlere Saygı ve Sorumluluk
- Sosyal Adalet ve Eşitlik
- İnsan Hakları
- Toplumsal Gelişim ve Bütünleşme
- Uluslararasılık

1.2.Fiziksel Yapı

1.2.1. Eğitim Alanları

Tablo 2. Eğitimde Kullanılan Alanlar ve Kapasiteleri

Eğitim Alanı	Kapasitesi (kişi sayısı/m ²)
Amfi 1	120/147.2
Amfi 2	120/139.6
Amfi 3	121/135.9
MF101	80/105.32
MF102	80/105.32
MF103	80/105.32
MF104	80/105.32
MF105	80/105.32
MF106	80/105.32
MF107	80/105.32
MF108	80/105.32
MF109	80/105.32
Bilgisayar Laboratuvarı	40/91.35

Bilgisayar Laboratuvarı



1.2.2. Akademik Personel Çalışma Alanları

Tablo 3. Akademik Personele Ait Çalışma Alanları

	Sayısı (Adet)	Kullanan Kişi Sayısı (Adet)
Çalışma Odası	4	9
Toplam	4	9

1.3. Teşkilat Yapısı

1.3.1. Organizasyon Şeması

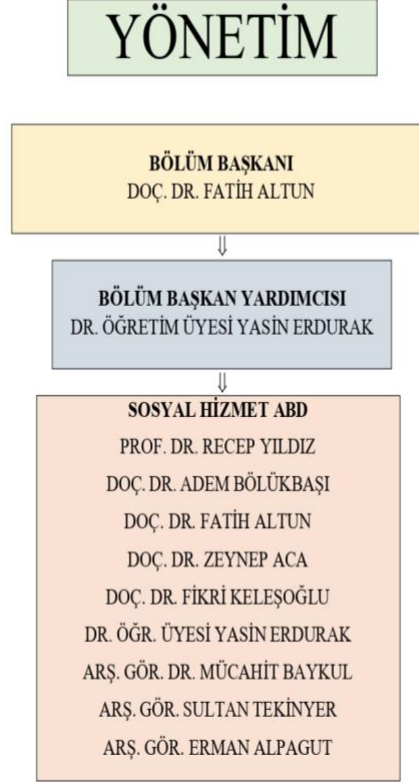

1.4. Kaynaklar

1.4.1. İnsan Kaynakları

1.4.1.1. Akademik Personel

Tablo 4. Mevcut Akademik Personel Listesi

Akademik Personel						
	Kadroların Doluluk Oranına Göre			Kadroların İstihdam Şekline Göre		
	Dolu	Boş	Toplam	Tam Zamanlı	Yarı Zamanlı	Görevlendirme
Prof.	1	0	1	1	0	0
Doç.	4	0	4	4	0	0
Dr. Öğr. Üyesi	1	0	1	1	0	0
Öğr. Gör.	0	0	0	0	0	0
Arş. Gör	3	0	3	3	0	0
Toplam	9	0	9	9	0	0

1.5.Komisyonlar

Tablo 5. Sosyal Hizmet Bölüm Komisyonları

Komisyon Adı	Komisyon Üyeleri
Bölüm Kalite Komisyonu	Başkan: Doç. Dr. Zeynep ACA
	Başkan Yardımcısı: Doç. Dr. Fikri KELEŞOĞLU
	Üye: Arş. Gör. Dr. Mücahit BAYKUL
	Üye: Arş. Gör. Sultan TEKİNYER
	Üye: Arş. Gör. Erman ALPAGUT
	Üye: Bölüm Öğrencisi Kazım ARSLAN
Uygulamalı Eğitimler Komisyonu	Başkan: Doç. Dr. Fatih ALTUN
	Başkan Yardımcısı: Dr. Öğr. Üyesi Yasin ERDURAK
	Üye: Arş. Gör. Erman ALPAGUT
	Üye: Arş. Gör. Sultan TEKİNYER
	Üye: Bölüm Öğrencisi Gizem BUBA
Ölçme ve Değerlendirme Komisyonu	Başkan: Doç. Dr. Fikri KELEŞOĞLU
	Üye: Dr. Öğr. Üyesi Yasin ERDURAK
	Üye: Arş. Gör. Dr. Mücahit BAYKUL
Arşivleme ve Dokümantasyon Komisyonu	Başkan: Doç. Dr. Adem BÖLÜKBAŞI
	Üye: Arş. Gör. Dr. Mücahit BAYKUL
	Üye: Arş. Gör. Erman ALPAGUT
Eğitim-Öğretim Değerlendirme ve İyileştirme Komisyonu	Başkan: Doç. Dr. Fikri KELEŞOĞLU
	Üye: Dr. Öğr. Üyesi Yasin ERDURAK
	Üye: Arş. Gör. Dr. Mücahit BAYKUL
Bologna Komisyonu	Başkan: Dr. Öğr. Üyesi Yasin ERDURAK
	Üye: Arş. Gör. Dr. Mücahit BAYKUL
	Üye: Arş. Gör. Erman ALPAGUT
Muafiyet ve Ders İntibak İşleri Komisyonu	Başkan: Prof. Dr. Recep YILDIZ
	Üye: Arş. Gör. Sultan TEKİNYER
	Üye: Arş. Gör. Erman ALPAGUT
Kurum İçi ve Kurumlar Arası Geçiş Değerlendirme Komisyonu	Başkan: Prof. Dr. Recep YILDIZ
	Üye: Arş. Gör. Sultan TEKİNYER
	Üye: Arş. Gör. Erman ALPAGUT
Erasmus Programı	Bölüm Koordinatörü: Doç. Dr. Fatih ALTUN
	Koordinatör Yardımcısı: Dr. Öğr. Üyesi Yasin ERDURAK
Farabi Değişim Programı	Bölüm Koordinatörü: Doç. Dr. Fikri KELEŞOĞLU
	Üye: Arş. Gör. Erman ALPAGUT

Mevlana Değişim Programı	Bölüm Koordinatörü: Doç. Dr. Adem BÖLÜKBAŞI Üye: Arş. Gör. Dr. Mücahit BAYKUL
Mezun Takip ve İletişim Komisyonu	Başkan: Dr. Öğr. Üyesi Yasin ERDURAK Üye: Arş. Gör. Dr. Mücahit BAYKUL Üye: Arş. Gör. Erman ALPAGUT Üye: Bölüm Öğrencisi Beyda ERCAN
Web Sayfası Düzenleme Komisyonu	Başkan: Arş. Gör. Dr. Mücahit BAYKUL Üye: Arş. Gör. Sultan TEKİNYER Üye: Arş. Gör. Erman ALPAGUT
Maddi Hata ve İtiraz Komisyonu	Başkan: Doç. Dr. Zeynep ACA Üye: Doç. Dr. Fikri KELEŞOĞLU Üye: Arş. Gör. Erman ALPAGUT
Sınav ve Ders Programı Hazırlama Komisyonu	Başkan: Dr. Öğr. Üyesi Yasin ERDURAK Üye: Arş. Gör. Dr. Mücahit BAYKUL Üye: Arş. Gör. Erman ALPAGUT Üye: Arş. Gör. Sultan TEKİNYER
Burs Komisyonu	Başkan: Doç. Dr. Adem BÖLÜKBAŞI Üye: Arş. Gör. Dr. Mücahit BAYKUL Üye: Arş. Gör. Erman ALPAGUT
Öğrenci Topluluğu	Topluluk Sorumlusu: Dr. Öğr. Üyesi Yasin ERDURAK Akademik Danışman: Arş. Gör. Sultan TEKİNYER Üye: Bölüm Öğrencisi Kazım ARSLAN
Uzaktan Eğitim	U.E. Sorumlusu: Dr. Öğr. Üyesi Yasin ERDURAK Sorumlu Yardımcısı: Arş. Gör. Dr. Mücahit BAYKUL Sorumlu Yardımcısı: Arş. Gör. Erman ALPAGUT
Akademik Teşvik Başvuru ve İnceleme Komisyonu	Başkan: Doç. Dr. Adem BÖLÜKBAŞI Üye: Doç. Dr. Fikri KELEŞOĞLU Üye: Doç. Dr. Zeynep ACA
Önceki Öğrenmenin Tanınması Komisyonu	Başkan: Doç. Dr. Adem BÖLÜKBAŞI Üye: Doç. Dr. Zeynep ACA Üye: Doç. Dr. Fikri KELEŞOĞLU

1.6. Sosyal Hizmet Bölümü Tanıtımı

Sosyal Hizmet, bireylerin, ailelerin, grupların ve toplumların refahını artırmak amacıyla sosyal sorunlara yönelik çözümler geliştiren, sosyal adalet ve insan hakları temelinde hizmet sunan kritik bir disiplindir. Günümüzde artan sosyal eşitsizlikler, dezavantajlı grupların karşılaştığı sorunlar ve küresel toplumsal değişimler, sosyal hizmet alanında uzmanlaşmış profesyonellere duyulan ihtiyacı her zamankinden daha fazla artırmaktadır. Bölümümüz, güçlü akademik kadrosu, bilimsel araştırmalara olanak sağlayan altyapısı ve uygulamalı eğitim modeliyle, öğrencilerini mesleki yeterlilik kazanmış bireyler olarak yetiştirmektedir.

Sosyal Hizmet Bölümü olarak, etik değerlere bağlı, toplumsal duyarlılığı yüksek, birey ve toplum refahını önceleyen, bilimsel ve uygulamalı bilgiyi kullanabilen, yenilikçi ve sorumluluk sahibi sosyal hizmet uzmanları yetiştirmektediriz. Bölümümüz, ÖSYM tarafından gerçekleştirilen TYT-AYT (YKS) sınavında eşit ağırlık puan türü ile öğrenci almaktadır. Sosyal Hizmet Bölümüne kaydolabilmek için Türkiye’de ortaöğretim eğitimini tamamlamış veya yurt dışında denk bir eğitimi almış olmak ve üniversite sınavında gerekli puanı almak gerekmektedir. Sosyal Hizmet Lisans Programı 4 yıl olup, mezun olan öğrenciler “Sosyal Çalışmacı” unvanını almaktadır.

Bu bölümde öğrencilere, sosyal politika, insan hakları, sosyal hizmet müdahale yöntemleri, dezavantajlı gruplarla çalışma, sosyal refah sistemleri gibi çeşitli konularda kapsamlı bir eğitim sunulmaktadır. Deneyimli akademik kadromuz, öğrencilere rehberlik ederek, onların sahada başarılı olmalarını sağlamak için yoğun bir şekilde çalışmaktadır. Sosyal hizmet mesleği geniş bir kariyer yelpazesi sunmakta olup mezunlarımız; Aile ve Sosyal Hizmetler Bakanlığı, Sağlık Bakanlığı, Adalet Bakanlığı, belediyeler, sosyal yardımlaşma ve dayanışma vakıfları, huzurevleri, rehabilitasyon merkezleri, sivil toplum kuruluşları ve akademik alanlarda istihdam edilebilmektedir.

Sosyal Hizmet Bölümü eğitiminde ilk yıl temel bilimler ve mesleğe giriş dersleri, ikinci ve üçüncü yıllarda alan bilgisi dersleri yürütülmektedir. 4. sınıf Bahar Döneminde Uygulamalı Eğitim dersi ile bilgilerini pekiştirmektedirler. Bölümümüzde öğrencilerin isteğine bağlı olarak “İngilizce Hazırlık Sınıfı” programı da sunulmaktadır. Ayrıca, Cumhurbaşkanlığı Kariyer Kapısı aracılığıyla yürütülen Ulusal Staj Programı kapsamında, öğrencilerimizin her yıl sonunda gönüllü staj yapma imkânı bulunmaktadır.

1.7.Sunulan Hizmetler

1.7.1. Eğitim Hizmetleri

Sosyal Hizmet bölümünde eğitim hizmeti alan öğrenci sayıları Tablo 6’da verilmiştir.

Tablo 6. Sosyal Hizmet Bölümü Öğrenci Sayıları

Akademik Yıl ⁽¹⁾	Hazırlık	Sınıf ⁽²⁾				Öğrenci Sayıları ⁽³⁾			Mezun Sayıları ⁽³⁾		
		1	2	3	4	L	YL	D	L	YL	D
İçinde bulunulan akademik yıl		75	96	103	102	376		0			0
1 önceki yıl		96	60+38	68+41	68+40	292+1	36	0	50	13	0
2 önceki yıl											
3 önceki yıl											
4 önceki yıl											

1.7.2. Lisans Öğrenci Kontenjanları

Tablo 7. 2025 yılı Lisans Öğrenci Kontenjanları ve Kayıt Durumları

Akademik Yıl ⁽¹⁾	Kontenjan	Kayıt Yaptıran Öğrenci Sayısı	Sınav Puanı		Sınav Sırası		Lisans Tamamlama ile Kayıt Olan Öğrenci Sayısı
			En yüksek	En düşük	En yüksek	En düşük	
İçinde bulunulan akademik yıl	50	54	312,02	298,33			0
1 önceki yıl	65	73	341,80	288,34		435.447	0
2 önceki yıl	60+40	64+42	348,87 295,04	292,13 267,06		470.574	0
3 önceki yıl	60+40	60+38	344,07 320,21	302,32 281,88		394.738	0
4 önceki yıl	60+40	60+40	270,96 248,83	249,73 220,03		382.810	0

1.7.3. İdari Hizmetler

Bölümümüzde idari personel bulunmamaktadır. İdari hizmetler Fakülte idari personelleri tarafından yürütülmektedir.

1.7.3.1. Yönetim ve İç Kontrol Sistemi

Üniversitemizin Strateji Geliştirme Daire Başkanlığı tarafından hazırlanmış “Üniversitemiz İç Kontrol Eylem Planı” çalışmaları kapsamında Bölümümüz gerekli komisyonlarını ve görev tanımlarını planlamıştır. Sağlık Bilimleri Fakültesi Sosyal Hizmet Bölümü web sayfası üzerinden bu komisyonlarda görevli personellere ulaşılabilmektedir.

2. AMAÇ ve HEDEFLER

Tablo 8. Bölümün 2021-2025 Stratejik Plan Hedefleri ile Üniversite ve Fakültenin 2021-2025 Stratejik Plan Hedeflerinin Eşleştirilmesi

Amaç ve Hedefler			
2021-2025 Üniversite Stratejik Plan Hedefleri	2021-2025 Fakülte Stratejik Plan Hedefleri	Bölüm Stratejik Amaçlar	Bölüm Stratejik Plan Hedefleri
H1.1	H1.1	A1. Küresel rekabete uygun, nitelikli bireyler yetiştirecek şekilde eğitim-öğretimin kalitesini artırmak.	H1.1 Lisans eğitiminde verilen derslerin niteliğini artırmak.
H1.2	H1.2		H1.2 Ders programlarının ulusal ve uluslararası yeterlilikler çerçevesinde yeniden güncellenmesini sağlamak ve öğrencilerin uygulamaya ilişkin deneyimlerini artırmak.
H5.2	H5.1		H1.3 Değişim programlarına öğretim elemanları ve öğrencilerin katılımını sağlamak ve artırmak.
H2.1	H2.1	A2. Ulusal ve uluslararası alanda araştırma geliştirme faaliyetlerini nitelik ve nicelik olarak artırmak, ilgili kurum ve kuruluşlarla iş birliği ve girişimcilik kapasitesini geliştirmek.	H2.1 Akademik yayın sayısını nitelik ve nicelik olarak artırmak.
H2.2	H2.2		H2.2 Ulusal ve uluslararası araştırma sayısını artırmak.
H2.4	H2.4		H2.3 Birimin genel başarı sıralamasını üst sıralara çıkarmak.
H3.2	H3.1	A3. Sürdürülebilir kurum kültürü ile özgür ve özgün akademik düşünme ortamına temel oluşturacak fiziksel, sosyo-kültürel yapıyı ve insan kaynaklarını geliştirmek/güçlendirmek.	H3.1 Birimin kalite güvence sistemini güçlendirmek.
H3.3	H3.2		H3.2 Paydaşlarla iletişim ve katılımı artırmak.
H4.1	H4.1	A4. Tüm paydaşlarla iş birliği içerisinde çevresel, kültürel ve sosyal gelişmeye destek vererek toplumsal sorumluluk faaliyetlerini artırmak.	H4.1 Sosyal sorumluluk faaliyetlerini artırmak.

3. FAALİYETLERE İLİŞKİN BİLGİ VE DEĞERLENDİRMELER

3.1.Faaliyet ve Proje Bilgileri

3.1.1. Bölüm Tarafından Düzenlenen Faaliyetler

Tablo 9. 2025 Yılında Bölüm Tarafından Düzenlenen Bilimsel, Sosyal ve Kültürel Faaliyetler

Bölüm	Sempozyum		Kongre		Konferans		Panel		Seminer		*Diğer Faaliyetler		Toplam
	A	B	A	B	A	B	A	B	A	B	A	B	
Sosyal Hizmet Bölümü	0	1	0	0	0	2	0	2	0	0	0	32	37

(A: Uluslararası, B: Ulusal)

*Diğer faaliyetler Tablo 10'da yer almaktadır.

Tablo 10. 2025 Yılında Bölüm Tarafından Düzenlenen Diğer Faaliyetler

Diğer Faaliyetler	Sayısı
Tören	1
Açık Oturum	0
Söyleşi	2
Tiyatro	0
Konser	0
Sergi	0
Turnuva	0
Teknik Gezi	0
Eğitim Semineri	0
Hizmet İçi Eğitim Programı	0
Sosyal Sorumluluk Programı	0
Toplumsal Katkı Faaliyetleri	8 (Etkinlikler) + 21 (Sosyal Sorumluluk Projeleri)
Diğer (Bilgilendirme Toplantısı)	0
Toplam	32

3.1.2. Bölüm Tarafından Düzenlenen Faaliyetler Dışındaki Faaliyetlere Katılım Sayısı

Tablo 11. Bölüm Tarafından Düzenlenen Faaliyetler Dışındaki Faaliyetlere Katılım Sayısı

Bölüm	Sempozyum		Kongre		Konferans		Panel		Seminer	
	A	B	A	B	A	B	A	B	A	B
Sosyal Hizmet Bölümü	0	0	0	0	0	1	0	2	0	1

(A: Uluslararası, B: Ulusal)

3.1.3. Bilimsel Yayın Sayıları

Tablo 12. Bilimsel Yayın Sayısı

Bölüm Adı	Makale		Bildiri		Kitap/Kitap Bölümü	
	A	B	A	B	A	B
Sosyal Hizmet Bölümü	4	5	8	0	12	6

(A: Uluslararası, B: Ulusal)

2025 yılında bölüm öğretim elemanları tarafından gerçekleştirilen/yapılan bilimsel yayınlar aşağıdaki tablolarda yer almaktadır.

Tablo 13. Ulusal/Uluslararası Makaleler

Makale Yazarı/Yazarlar	Makale Adı	Dergi Adı	Yılı	Sayı, Cilt, Sayfa No	Ulusal/ Uluslararası
Ercan KÜÇÜKOBA, Recep YILDIZ	The Role of Democratic Values in Education: A Quantitative Research on Social and Academic Development of Secondary School Students	Uluslararası Öğrenen Toplum Dergisi	2025	2(1), 1-20	Uluslararası
Onur DÜNDAR, Fatih ALTUN, Mustafa İSLAMOĞLU,	Sociological Motives of Helping Behavior	Turkish Journal of Business Ethics	2025	18(2), 152-178	Uluslararası
Fatih ALTUN, Hilal Sevede ÇELİK	Göçmenlerin Sağlık Hizmetlerine Erişimde Karşılaştığı Sorunların	Toplumsal Politika Dergisi	2025	6(1), 106-123	Ulusal

	Çözümünde Sosyal Hizmetin Rolü Kümelenmesi.				
Fatih ALTUN, Ercan KÜÇÜKOBA	Arama Kurtarma Stk Gönüllülerinin Gönüllülük Algıları ve Deneyimleri: Nitel Bir Çalışma	Akademik Hassasiyetler Dergisi	2025	12(28), 627-648	Ulusal
Muhammed Ferit DUMAN, Fatih ALTUN, Sümeyye ÇAKIR	Emotional Experiences of Men in Working Life in the Context of Gender Roles: Loading Updated Masculinity Roles	Sosyal Siyaset Konferansları Dergisi	2025	88, 179-204	Ulusal
Zeynep ACA, Arzu Kılcal ŞAHİN, Akın ÖZDEMİR, Yavuz Selim KAYMAKCI	Gender stereotypes and professional experiences of female nurses in Türkiye	Front. Public Health,	2025	13:1538517	Uluslararası
Yasin ERDURAK, Recep YILDIZ	Engelli Bireylerin Toplumsal Bütünleşmelerini Etkileyen Bariyerlere Yönelik Geliştirdikleri Çözümler	Anadolu Üniversitesi Sosyal Bilimler Dergisi	2025	25(3), 536-562	Ulusal
Yasin ERDURAK	Sosyal Hizmetlerde Veri Temelli Müdahale Olanakları: Evde Bakım Hizmeti Alan Bireylerin K-Means Algoritması ile Kümelenmesi.	Çukurova Üniversitesi Sosyal Bilimler Enstitüsü Dergisi	2025	34, 417-437	Ulusal
Sultan TEKİNYER, Kasım KARATAŞ	Interwoven Lives: Exploring Social Cohesion of Afghans in Türkiye	Journal of Social Service Research	2025		Uluslararası

Tablo 14. Ulusal/Uluslararası Bildiriler

Bildiri Yazarı/Yazarlar	Bildiri Adı	Bildirinin Türü (Sözel, Poster vs.)	Bildirinin Yapıldığı Kongrenin/Sempozyumun vs. Adı	Bildirinin Yapıldığı Kongrenin/Sempozyumun Yeri	Tarih
Rabia Nur Koyuncu Sür, Fatih Altun	Ergenlerde Siber Zorbalığın Psikososyal Etkileri, Dinamikleri ve Başa Çıkma Stratejileri	Sözel	EGE 14th INTERNATIONAL CONFERENCE ON SOCIAL SCIENCES	İzmir	23.12.2025
Sümeyye ÇAKIR, Adem BÖLÜKBAŞI	Yaş Ayrımcılığının Yaşlı Ayrımcılığı Perspektifinden Değerlendirilmesi.	Sözel	Ankara International Congress on Scientific Research-XII	Ankara	3-5 Eylül 2025
Furkan YILMAZ, Fikri KELEŞOĞLU	Birey Merkezli Yaklaşım Bağlamında Yaşlı Bireylerin Aile Temelli Bakım Süreçleri: Bir Vaka Analizi	Sözel	1. ULUSLARARASI SOSYAL ARAŞTIRMALAR SEMPOZYUMU	Yalova	12-14 Kasım 2025
Melis Buse KARAARSLAN, Zeynep ACA	TÜRKİYE'DE KADIN YOKSULLUĞUNUN KESİŞİMSELLİK TEORİSİ BAĞLAMINDA SOSYAL HİZMET PERSPEKTİFİYLE DEĞERLENDİRİLMESİ	Sözel	INTERNATIONAL BANDIRMA SCIENTIFIC STUDIES CONGRESS	Balıkesir-Bandırma	2025
Yasin ERDURAK, Rumeysa SARIGÜL, Mahmut Talha UÇAR	1987-2023 Yılları Arasında Sosyal Hizmet Alanında Hazırlanan Lisansüstü Tezlerin Bibliyometrik Analizi	Sözel	XI. ULUSLARARASI TURKCESS EGITIM VE SOSYAL BİLİMLER KONGRESİ	Gaziantep	18-20 Eylül 2025
Mine ORTATEPE, Yasin ERDURAK	Roles Of Social Work Professionals In Addressing Children's Developmental Needs During The Post-Diagnostic Period Of Autism Spectrum Disorder	Sözel	15TH INTERNATIONAL SCIENTIFIC RESEARCHES CONGRESS	Adana	15-17 Haziran 2025

Yasin ERDURAK, Murat ALTUNTAS, ELİF ÇINAR, MUSTAFA MELİH KASAP	Darüssıfa (Ottoman Healing Institutions) To The Present: A Reinterpretation Of Music-Based Healing In The Context Of Social Work	Sözel	15TH INTERNATIONAL “BASKENT” CONGRESS ON SOCIAL, HUMANITIES, ADMINISTRATIVE, AND EDUCATIONAL SCIENCE	Ankara	15-17 Mayıs 2025
Yasin ERDURAK	Profiling Of Women's Shelter Counselors With K-Means Clustering And Evaluation In The Context Of Social Work	Sözel	IV. INTERNATIONAL BANDIRMA SCIENTIFIC STUDIES CONGRESS	Balıkesir	18-20 Nisan 2025

Tablo 15. Ulusal/Uluslararası Kitaplar/Kitap Bölümleri

Yazar/Yazarlar	Kitap Adı	Bölüm Adı	Yılı	Editör	Yayınevi Adı, Yeri	ISBN
Recep YILDIZ, Kaan AYDINGÜL	Sami Şener ve Türk Sosyolojisi	Yamalı Toplum	2025	Mustafa Kemal ŞAN	Esenler Belediyesi Prof. Dr. Sadettin Ökten Şehir Düşünce Merkezi Yayınları	978-625-95251-4-3
Recep YILDIZ	İnsan Hakları ve Sosyal Hizmet	Çocuk ve Kadın Hakları	2025	Fethi GÜNGÖR	İstanbul Üniversitesi Açık ve Uzaktan Eğitim Fakültesi	978-605-07-1540-8
Recep YILDIZ	Bakım ve Sosyal Hizmet	Bakım ve Bakım Hizmetleri Üzerine	2025	Recep YILDIZ	İstanbul Üniversitesi Açık ve Uzaktan Eğitim Fakültesi	978-605-07-1537-8
Recep YILDIZ	İnsan Hakları ve Sosyal Hizmet	Engelli ve Yaşlı Hakları	2025	Fethi GÜNGÖR	İstanbul Üniversitesi Açık ve Uzaktan Eğitim Fakültesi	978-605-07-1540-8
Recep YILDIZ	Bakım ve Sosyal Hizmet	Evde Bakım Hizmeti Modelleri	2025	Recep YILDIZ	İstanbul Üniversitesi Açık ve Uzaktan Eğitim Fakültesi	978-605-07-1537-8

Recep YILDIZ	Bakım ve Sosyal Hizmet	Kurumda Bakım Hizmeti Modelleri	2025	Recep YILDIZ	İstanbul Üniversitesi Açık ve Uzaktan Eğitim Fakültesi	978-605-07-1537-8
Fatih ALTUN	Eğitim Programları: Öğretim Yöntemleri ve Teknolojik Uygulamalar	Akran Zorbalığına Karşı Mücadelede Ne Zorba Olan Ne De Zorbalığa Uğrayan “İzleyici Öğrencilerin” Rolü Üzerine Okul Temelli Bir Tartışma	2025	Okan SARIGÖZ	Bidge Yayınevi	978-625-8567-03-8
İlkay MUTLUAY, Fatih ALTUN	Çift ve Aile Terapisi Araştırmaları	Aile Terapisinde Kuramsal Dönüşüm: Yapısal Aile Terapisinden Çözüm Odaklı Post Modern Perspektife	2025	Gürkan UĞUR	Akademisyen YAYINEVİ	978-625-375-901-8
Adem BÖLÜKBAŞI	Türkiye’de Popüler Kültür, Din ve Tasavvuf: Mevlâna ve Mevlevîlik Örneği		2025		Kriter Yayınları İstanbul	978-625-8535-35-8
Adem BÖLÜKBAŞI (Çevirmen)	Modernliğin Şehir Manzaraları: Sherlock Holmes’tan Otto Wagner’e Eleştirel Gezintiler		2025		Ketebe Yayınları, İstanbul	978-625-6495-86-9
Fikri KELEŞOĞLU	Dijitalleşen Dünyada Sosyal Hizmet: Yeni Tehditler, Yeni Fırsatlar	Dijital Dünyanın Zihinsel Süreçler ve Davranışları Dönüştürme Etkisi	2025	Selahattin AYDIN	NOBEL	978-625-364-238-9
Fikri KELEŞOĞLU	Çokkültürcü Sosyal Hizmet Kuramdan Uygulamaya		2025		NOBEL	978-625-364-108-5
Yasin ERDURAK	Sosyal Hizmet Alanında Uluslararası Araştırmalar-IV	Ne Kadar Güvenli? Sosyal Hizmette Güvenli Alan Söylemi Üzerine	2025	Huriye İrem KALAYCI KIRLIOĞLU	Eğitim Yayınevi, Konya	978-625-8535-35-8
Yasin ERDURAK	Sosyal Hizmet Perspektifinden Güncel Konular: Sorun Analizinden Çözüm Önerilerine IV	Duygusal Zorlanmadan Duygusal Dayanıklılığa: Sosyal Hizmet	2025	Elif Özlem ÖZÇATAL	Bidge Yayınları, Ankara	978-625-6495-86-9

		Uzmanlarında Duygusal Emek, İkincil Travma Ve Şefkat Yorgunluğunu Birlikte Okumak				
Sultan TEKİNYER ÇİÇEK	Sözleri Eyleme Dönüştürmek: Kadın Mültecilerin Güçlenmesine Sosyal Hizmet Açısından Bakmak		2025		UBAK	978-625- 5753-28- 1
Sultan TEKİNYER	Göçmen Entegrasyonu Politika ve Uygulamaları	Avustralya’da Göç ve Göçmenlerin Entegrasyonu	2025	Sema BUZ, Edip AYGÜLER	Nika Yaymevi	978-625- 6520-69- 1
Havva Nur ATALAY, Sultan TEKİNYER	Green Management Approaches to Organizational Behavior	Environmentally Friendly Innovations, Organizational Behavior, and Culture: A Bibliometric Analysis to Explore Trends, Influences, and Future Directions	2025	Cemile ŞEKER, Edip ÖRÜCÜ, Asli KAYA	IGI Global Scientific Publishing	979-836- 9388-26- 6
Arş. Gör. Erman ALPAGUT	Suriye Barışı Üzerinden Türkiye'deki Entegrasyon Politikalarını Yeniden Düşünmek		2025		UBAK	978-625- 5923-40- 0

3.1.4. Proje Bilgileri

2025 yılında başvuru alan/devam eden/sonuçlandırılan projeler (TÜBİTAK, BAP vb.) aşağıdaki tabloda yer almaktadır.

Tablo 16. Başvuru alan/devam eden/sonuçlandırılan projeler

Proje Türü	Proje Adı	Projedeki Görevi (Araştırmacının İsmi)	Proje Durumu (Başvuru alan/Devam Ediyor/Sonuçlandırıldı)	Tarih (Başvuru alan veya Sonuçlandırıldı ise belirtiniz). Devam Ediyor ise Devam Ediyor yazınız
TÜBİTAK 3005	Türkiye’deki Araştırma Üniversitelerinin “Bilim İçin Diplomasi”	Araştırmacı	Devam ediyor	Devam ediyor

	Faaliyetlerinin Nicel Değerlendirilmesi			
Sosyal Sorumluluk Öğrenci Projesi	Elele Daha Güçlüyüz: Özel Çocuğu olan Ailelerde İletişim Dinamiklerinin Güçlendirilmesi	Danışman Öğretim Üyesi (Doç. Dr. Adem BÖLÜKBAŞI)	Sonuçlandırıldı	22.09.2025-31/12/2025
Sosyal Sorumluluk Öğrenci Projesi	Erken Çocuklukta Montessori ile Güvenli Yaşam Becerileri	Danışman Öğretim Üyesi (Doç. Dr. Adem BÖLÜKBAŞI)	Sonuçlandırıldı	22.09.2025-31/12/2025
Sosyal Sorumluluk Öğrenci Projesi	Okul Öncesi Çocuklarda Dijital Ekran Bağımlılığına Yönelik Dikkat Geliştirme	Danışman Öğretim Üyesi (Doç. Dr. Adem BÖLÜKBAŞI)	Sonuçlandırıldı	22.09.2025-31/12/2025
Sosyal Sorumluluk Öğrenci Projesi	Umutla Üretiyorum: Özel Bireylerle Sosyal Katılım ve Yaratıcılık Atölyeleri	Danışman Öğretim Üyesi (Doç. Dr. Adem BÖLÜKBAŞI)	Sonuçlandırıldı	22.09.2025-31/12/2025
Sosyal Sorumluluk Öğrenci Projesi	Akran Zorbalığı Konusunda Farkındalık ve Bilinçlendirme	Danışman Öğretim Üyesi (Doç. Dr. Adem BÖLÜKBAŞI)	Sonuçlandırıldı	22.09.2025-31/12/2025
Sosyal Sorumluluk Öğrenci Projesi	Genç Zihinler İçin Destek: Sınav Kaygısıyla Mücadele	Danışman Öğretim Üyesi (Doç. Dr. Adem BÖLÜKBAŞI)	Sonuçlandırıldı	22.09.2025-31/12/2025
Sosyal Sorumluluk Öğrenci Projesi	Pembe Rota: Kırsalda Yaşayan Kadınlara Yönelik Kansere	Danışman Öğretim Üyesi (Doç. Dr. Adem BÖLÜKBAŞI)	Sonuçlandırıldı	22.09.2025-31/12/2025

	Farkındalığı ve Bilinçlendirme			
Sosyal Sorumluluk Öğrenci Projesi	Küçük Kaplarla Büyük Değerler: Okul Öncesi Çocuklara Yönelik Değerler Eğitimi	Danışman Öğretim Üyesi (Doç. Dr. Adem BÖLÜKBAŞI)	Sonuçlandırıldı	22.09.2025-31/12/2025
TÜBİTAK 1001	Küçük Farklılıklar Büyük Benzerlikler: Tipik Gelişim Gösteren Öğrencilerin Özel Gereksinimli Akranlarına Yönelik Sosyal Kabul Müdahale Programının Gelistirilmesi, Uygulanması ve Değerlendirilmesi	Araştırmacı (Doç. Dr. FİKRİ KELEŞOĞLU)	Devam Ediyor	Devam ediyor
Sosyal Sorumluluk Öğrenci Projesi	Küçük Kalpler Büyük Değerler	Danışman Öğretim Üyesi (Dr. Öğr. Üyesi Yasin ERDURAK)	Sonuçlandırıldı	22.09.2025-31/12/2025
Sosyal Sorumluluk Öğrenci Projesi	Ailede Farkındalık, Toplumda Güven	Danışman Öğretim Üyesi (Dr. Öğr. Üyesi Yasin ERDURAK)	Sonuçlandırıldı	22.09.2025-31/12/2025
Sosyal Sorumluluk Öğrenci Projesi	Kültür Mozaïği: Farklı Renkler, Ortak Sesler	Danışman Öğretim Üyesi (Dr. Öğr. Üyesi Yasin ERDURAK)	Sonuçlandırıldı	22.09.2025-31/12/2025

Sosyal Sorumluluk Öğrenci Projesi	Akran Zorbalığına Karşı Farkındalık ve Empati Geliştirme	Danışman Öğretim Üyesi (Dr. Öğr. Üyesi Yasin ERDURAK)	Sonuçlandırıldı	22.09.2025-31/12/2025
Sosyal Sorumluluk Öğrenci Projesi	Küçük Kalpler Büyük Farkındalıklar	Danışman Öğretim Üyesi (Dr. Öğr. Üyesi Yasin ERDURAK)	Sonuçlandırıldı	22.09.2025-31/12/2025
Sosyal Sorumluluk Öğrenci Projesi	Zamanın İzinde- Yaşlılarla Etkileşim	Danışman Öğretim Üyesi (Dr. Öğr. Üyesi Yasin ERDURAK)	Sonuçlandırıldı	22.09.2025-31/12/2025
Sosyal Sorumluluk Öğrenci Projesi	Yabancı Uyruklu Öğrencilerle Toplumsal Uyum ve Kültürlerarası Etkileşim	Danışman Öğretim Üyesi (Dr. Öğr. Üyesi Yasin ERDURAK)	Sonuçlandırıldı	22.09.2025-31/12/2025
Sosyal Sorumluluk Öğrenci Projesi	Mahremiyet Eğitimiyle Güvende Büyüyorum	Danışman Öğretim Üyesi (Dr. Öğr. Üyesi Yasin ERDURAK)	Sonuçlandırıldı	22.09.2025-31/12/2025
Sosyal Sorumluluk Öğrenci Projesi	Güçlü Anne, Güvende çocuk	Danışman Öğretim Üyesi (Dr. Öğr. Üyesi Yasin ERDURAK)	Sonuçlandırıldı	22.09.2025-31/12/2025

Sosyal Sorumluluk Öğrenci Projesi	Sen Ben Biz: Farklılıklarla Güçlüyüz	Danışman Öğretim Üyesi (Dr. Öğr. Üyesi Yasin ERDURAK)	Sonuçlandırıldı	22.09.2025-31/12/2025
Sosyal Sorumluluk Öğrenci Projesi	Ekranın Ötesinde Yaşam: Bilinçli Teknoloji Kullanımı	Danışman Öğretim Üyesi (Dr. Öğr. Üyesi Yasin ERDURAK)	Sonuçlandırıldı	22.09.2025-31/12/2025
Sosyal Sorumluluk Öğrenci Projesi	Zihinsel engelli bireylerin güçlendirilmesi ve toplumsal yaşama katılımlarının desteklenmesi	Danışman Öğretim Üyesi (Dr. Öğr. Üyesi Yasin ERDURAK)	Sonuçlandırıldı	22.09.2025-31/12/2025
Sosyal Sorumluluk Öğrenci Projesi	Birlikte Alışırız: Yurda yeni gelen öğrencilerin adaptasyonu	Danışman Öğretim Üyesi (Dr. Öğr. Üyesi Yasin ERDURAK)	Sonuçlandırıldı	22.09.2025-31/12/2025

3.2.2025 Yılında Gerçekleştirilmiş Faaliyetler

2025 yılında gerçekleştirilen tüm faaliyetler (bölüm tarafından düzenlenen faaliyetler ve bölüm tarafından düzenlenen faaliyetler dışındaki faaliyetler) aşağıdaki tabloda verilmiştir. Gerçekleştirilen faaliyetlerin Üniversitemiz, Fakültemiz ve Bölümümüz Stratejik Planlarında yer alan hangi hedefe katkı sağladığı belirtilmiştir.

Tablo 17. 2025 Yılında Gerçekleştirilen Faaliyetler

Faaliyet Türü	Faaliyeti Düzenleyen/ Katılan Kişiler	Faaliyetin Adı	Tarih	Yer	Üniversite Stratejik Plan Hedefleri	Fakülte Stratejik Plan Hedefleri	Bölüm Stratejik Plan Hedefleri
Sempozyum	Prof. Dr. Recep Yıldız/ Sosyal Hizmet Bölümü	Sosyal Hizmet Öğrenci Sempozyumu	30.12.2025	Necip Fazıl Kısakürek	H2.1, H2.2	H2.4	H1.4, H2.4
Vaka Analizi	Arş. Gör. Dr. Mücahit BAYKUL/ Sosyal Hizmet Bölümü	Tek Meslek Dört Kurum: Sosyal Hizmet Vaka Analizi Etkinliği	26.12.2025	Sağlık Bilimleri Fakültesi	H1.2	H1.2	H1.3

Panel	Bandırma Onyedli Eylul Üniversitesi/ Doç. Dr. Fatih ALTUN ve Sosyal Hizmet Bölümü	Denetimli Serbestlikte 20. Yıl: Tedavi, İyileşme, İş Birliği ile Alternatif Yaklaşımlar	16.12.2025	Mehmet Akif Ersoy	H3.3	H3.2	H3.3
Seminer	Arş. Gör. Dr. Mücahit BAYKUL/ Sosyal Hizmet Bölümü	Bağımlılara Yönelik Sosyal Hizmet: Tecrübe, Zorluk ve İmkânlar Etkinliği	11.12.2025	Mehmet Akif Ersoy	H1.1	H1.4	H1.4
Söyleşi	Bandırma Onyedli Eylul Üniversitesi Kadın, Aile ve Toplum Hizmetleri Uygulama ve Araştırma Merkezi ile Sosyal Hizmet Topluluğu	5 Aralık'ın Aydınlığında: Tarihin Sessiz Kahramanlarına Saygı Söyleşisi ve Oryantiring Etkinliği	05.12.2025	Necip Fazıl Kısaküçük	H4.1	H4.1	H4.1
Tören	Bandırma İlk Umut Özel Eğitim ve Rehabilitasyon Merkezi, Sosyal Hizmet Bölümü ve Sosyal Hizmet Topluluğu	3 Aralık Dünya Engelliler Günü'ne Özel Temsili Mezuniyet Töreni	02.12.2025	Mehmet Akif Ersoy	H4.1	H4.1	H4.1
Panel	Bandırma Onyedli Eylul Üniversitesi Kadın, Aile ve Toplum Hizmetleri Uygulama ve Araştırma Merkezi ile Sosyal Hizmet Topluluğu	Kadına Yönelik Şiddete Karşı Toplumsal Duyarlılık Paneli	24.11.2025	Prof. Dr. Aziz Sancak	H4.1, H4.3	H4.1, H4.2	H4.1
Seminer	Arş. Gör. Dr. Mücahit BAYKUL/ Sosyal Hizmet Bölümü	Çocuklara Yönelik Sosyal Hizmet: Tecrübe, Zorluk ve İmkânlar Etkinliği	11.11.2025	Mehmet Akif Ersoy	H1.1	H1.4	H1.4
Tiyatro	Bandırma Onyedli Eylul Üniversitesi Kadın, Aile ve Toplum Hizmetleri Uygulama ve Araştırma Merkezi/ Doç. Dr. Zeynep ACA	Kadın Olabilmek	30.10.2025	Barış Manço Kültür	H4.3	H4.2	H4.1
Seminer	Arş. Gör. Dr. Mücahit BAYKUL/ Sosyal Hizmet Bölümü	Tıbbi Sosyal Hizmet: Tecrübe, Zorluk ve İmkânlar Etkinliği	23.10.2025	Mehmet Akif Ersoy	H1.1	H1.4	H1.4
Seminer	Arş. Gör. Dr. Mücahit BAYKUL/ Sosyal Hizmet Bölümü	Adli Sosyal Hizmet: Tecrübe, Zorluk ve İmkânlar Etkinliği	08.10.2025	Mehmet Akif Ersoy	H1.1	H1.4	H1.4
Medya	NTV/ Doç. Dr. Fatih ALTUN	Öğretim Üyemiz NTV Canlı Yayınına Konuk Oldu	12.09.2025	TV Canlı Yayın	H3.3	H3.4	H3.1, H4.1

Fuar	İŞKUR/ Doç. Dr. Fikri KELEŞOĞLU	Sanal Meslek Tanıtım Fuarı Gerçekleşti	23.07.2025-25.07.2025	Çevrim İçi	H3.3	H3.2	H3.1
Tören	Sosyal Hizmet Bölümü	Sosyal Hizmet Andı Programı Gerçekleştirildi	26.06.2025	Mehmet Akif Ersoy	H1.1	H1.4	H1.4
Sosyal Kültürel Etkinlik	Sosyal Hizmet Bölümü	Bölümümüz Öğretim Elemanları Mezuniyet Yemeğine Katıldı	25.06.2025	Erdek	H3.3	H3.4	H3.2
Medya	NTV/ Doç. Dr. Fatih ALTUN	Doç. Dr. Fatih ALTUN NTV'de Gençlik Sorunlarını Değerlendirdi	02.06.2025	TV Canlı Yayın	H3.3	H3.4	H3.1, H4.1
Seminer	Bandırma BİLSEM ve Şehit Süleymanbey İlkokulu/ Doç. Dr. Fikri KELEŞOĞLU	"Küçük Düşler Büyük Adımlar" Projesinin Kapanış Programına Katıldık	20.05.2025	Bandırma Ticaret	CH4.1	H4.1	H4.1
Uygulamalı Mesleki Eğitim	TRSM/ Doç. Dr. Fikri KELEŞOĞLU	Sosyal Hizmet Bölümü Öğrencilerinden Grup Çalışması Uygulaması: TRSM Uzmanları BANÜ Genç Ofis'te Öğrencilerle Buluştu.	10.05.2025	BANÜ Genç Ofis	H1.2	H1.2	H1.3
Konferans	Sosyal Hizmet Topluluğu	Bağımlılıkla Mücadele Konferansı, Sosyal Hizmet Topluluğu Tarafından Gerçekleştirildi	06.03.2025	Necip Fazıl Kısakü	H4.1	H4.1	H4.1
Söyleşi	Sosyal Hizmet Topluluğu	Gaslighting, Ghosting ve Daha Fazlası: İlişkilerde Karşılaşılan Sorunlar Konuşuldu	26.02.2025	Necip Fazıl Kısakü	H1.1	H1.4	H1.4
Hizmet İçi Eğitim	Yükseköğretim Kurulu Başkanlığı (YÖK)/ Doç. Dr. Fatih ALTUN	Öğretim Üyemiz Doç. Dr. Fatih ALTUN Yükseköğretim Kurulu (YÖK) Uzman Yardımcılarına Yönelik Eğitim Verdi	10.01.2025	YÖK Başkanlık Bir	H3.4	H3.3	H2.3

4. İÇ VE DIŞ PAYDAŞ KATILIMI

4.1.Öğrenci Memnuniyet Anketi Değerlendirme Raporu Sonuçları

Tablo 18. Öğrenci Memnuniyet Anketi Değerlendirme Sonuçları

Sosyal Hizmet Bölümü Öğrenci Memnuniyet Oranı	Üniversite Öğrenci Memnuniyet Ortalaması	Sonuç ve Öneriler

4.2.İç ve Dış Paydaş Katılımına Yönelik Gerçekleştirilen Faaliyetler

Tablo 19. İç ve Dış Paydaş Katılımına Yönelik Faaliyetler

İç Paydaş/Dış Paydaş Katılımı	Faaliyetin Adı	Tarih	Yer	Üniversite Stratejik Plan Hedefleri	Fakülte Stratejik Plan Hedefleri	Bölüm Stratejik Plan Hedefleri
Bilgilendirme ve Değerlendirme Toplantısı	Bandırma Hicri Ercili Çocuk Evleri Sitesi Müdürlüğünden Başkanımıza Nezaket Ziyareti	08.12.2025	Doç. Dr. Fatih ALTUN Öğretim Üyesi Odası	H3.3	H3.2	H3.3, H4.1
Oryantasyon Programı	Bölümümüz Oryantasyon Programı Gerçekleşti	30.09.2025	AMFİ 3	H1.1	H1.4	H1.4
Bandırma Sosyal Hizmet Merkezi İzleme ve Değerlendirme Toplantısı	Öğretim Üyemiz Kadına Yönelik Şiddetle Mücadele İlçe Koordinasyon, İzleme ve Değerlendirme Toplantısı'na Katıldı	25.09.2025	Bandırma Bilim ve Sanat Merkezi	H3.3	H3.2	H3.3

5. GZFT ANALİZİ

5.1.Güçlü Yönler

- **Yüksek Doluluk Oranı:** Bölüm, öğrenci talebi açısından güçlü bir konuma sahiptir ve her yıl

%100'ün üzerinde doluluk oranına ulaşmaktadır.

- **Nitelikli Akademik Kadro:** 1 Profesör, 4 Doçent, 1 Doktor Öğretim Üyesi ve 3 Araştırma Görevlisinden oluşan akademik kadro, güçlü bir eğitim altyapısı sunmaktadır.
- **Disiplinlerarası İş Birliği:** Fakültede yer alan diğer bölümlerle ortak dersler ve öğretim üyesi paylaşımı yapılması, eğitim kalitesini artırmaktadır.
- **Geniş Uygulama Alanları:** Öğrencilerin kamu ve özel kuruluşlarda uygulamalı eğitim alma imkanları bulunmaktadır.
- **Kapsamlı ve Güncel Müfredat:** Sosyal hizmetin teorik ve pratik yönlerini kapsayan ders içerikleri, Türk toplumunun sosyal, kültürel ve ekonomik yapısına uygun olarak düzenlenmiştir.
- **Lisans ve Yüksek Lisans Programı:** Bölümde hem lisans hem de tezli yüksek lisans programı bulunmaktadır.
- **Gönüllü Staj ve Uygulamalı Dersler:** Öğrencilerin mesleki becerilerini geliştirmesi için uygulamalı dersler sunulmakta ve gönüllü staj imkanı sağlanmaktadır.
- **Eğitim Yaklaşımı:** Eğitim sisteminde öğrenci merkezli yaklaşım benimsenmektedir.
- **Sosyal ve Kültürel Etkinlikler:** Öğrencilerin kişisel ve mesleki gelişimlerinin desteklenmesi için sosyal ve kültürel etkinlikler düzenlenmektedir.

5.2.Zayıf Yönler

- **Sosyal ve Kültürel Etkinlikler:** Öğrencilerin kişisel ve mesleki gelişimlerinin desteklenmesi için sosyal ve kültürel etkinlikler düzenlenmektedir.
- **Mezun Sayısının Artmasıyla İstihdam Rekabeti:** Artan mezun sayısı ile birlikte sosyal hizmet uzmanları için iş bulma rekabeti de artmaktadır.
- **Uygulama Alanlarının Sınırlandırılması:** Uygulamalı eğitimlerin bazı şehirlerde yeterince çeşitlendirilememesi, öğrencilerin pratik eğitim imkanlarını kısıtlayabilir.
- **Uluslararası İş Birliklerinin Geliştirilmesi Gerekliği:** Bölümün uluslararası düzeydeki akademik ve mesleki bağlantıları daha da güçlendirilebilir.
- **Etkileşim Yetersizliği:** Dış ve iç paydaşlarla etkileşimin artırılabilir.

- **Akademik/İdari Kadro ve İş Yükü:** Akademik personel sayısının sınırlı olması, öğretim üyeleri başına düşen öğrenci sayısını artırmakta ve akademik iş yükünü ağırlaştırmaktadır. Bu durum, hem öğrencilere bireysel akademik destek sağlama sürecini zorlaştırmakta hem de akademik araştırmalara ayrılan zamanı kısıtlamaktadır. Bununla birlikte idari personelin yetersiz olmasıyla idari sorumlulukların da akademik personel tarafından üstlebilmesi iş yükünü daha da artırmaktadır. Özellikle bir bölüm sekreterine ihtiyaç duyulmaktadır.
- **Dijital ve Teknolojik Altyapı Eksiklikleri:** Dijital sosyal hizmet uygulamalarına yönelik eğitim materyalleri artırılabilir. Bunun yanı sıra, bilgisayar laboratuvarlarının yetersiz olması ve SPSS, MAXQDA, AMOS, LISREL gibi analiz programlarının bulunmaması, öğrencilerin veri analizi, raporlama ve araştırma süreçlerine tam anlamıyla entegre olmalarını zorlaştırmaktadır.
- **Fiziki Mekân ve Eğitim Alanları:** Uygulamalı eğitim alanlarının fiziki kapasitesinin yetersiz olması, öğrencilere daha iyi eğitim ve araştırma imkânları sunulmasını sınırlamaktadır.
- **Finansal Kaynak Yetersizliği:** Üniversitenin genel bütçesinin bölümün tüm ihtiyaçlarını karşılamada yetersiz kalması, bölümün kendine özgü bir bütçeye sahip olmaması, araştırma projelerinin finansmanı ve eğitim materyalleri açısından kısıtlayıcı olmaktadır.
- **Araştırma Olanaklarının Kısıtlılığı:** Araştırma bütçesinin sınırlı olması ve akademik araştırmalarda kullanılan yazılım ve altyapının eksikliği, bilimsel çalışmaların kapsamını daraltmaktadır.

5.3.Fırsatlar

- **Artan Sosyal Hizmet İhtiyacı:** Dezavantajlı grupların sayısındaki artış, sosyal hizmet uzmanlarına duyulan ihtiyacı artırmaktadır.
- **Kamu ve Sivil Toplum İş Birlikleri:** Kamu kurumları ve sivil toplum kuruluşları ile geliştirilen projeler, öğrenciler için staj ve iş imkanlarını artırabilir.
- **Dijital Sosyal Hizmet Alanlarının Gelişmesi:** Online danışmanlık, dijital sosyal hizmet müdahaleleri ve uzaktan sosyal hizmet desteği gibi yeni alanlar meslek için fırsatlar sunmaktadır.
- **Sosyal Politikalardaki Güncellemeler:** Türkiye'de sosyal hizmetlerin kapsamının genişletilmesi, yeni istihdam alanları yaratabilir.
- **Sosyal Hizmetin Öneminin Artması:** Toplumda sosyal hizmet mesleğine duyulan farkındalığın artması, mesleğin prestijini ve istihdam olanaklarını artırabilir.
- **Uygulamaya Dönük Olunması:** Öğrencilere saha çalışması ile topluma hizmet verme

fırsatı sağlamaktadır.

5.4.Tehditler

- **Kamu Kadrolarındaki Sınırlamalar:** Devlet kadrolarında sosyal hizmet uzmanlarına yönelik istihdamın sınırlı olması, mezunlar için iş bulma sürecini zorlaştırabilir.
- **Ekonomik Belirsizlikler:** Ülke genelindeki ekonomik dalgalanmalar, sosyal hizmet alanındaki bütçeleri ve kaynakları kısıtlayabilir.
- **Mezun Sayısının Artması:** Her geçen yıl artan mezun sayısı, sosyal hizmet uzmanları için iş bulma rekabetini artırarak istihdam olanaklarını zorlaştırmaktadır.
- **Alan Dışından Personel İstihdamı:** Kamu ve özel sektörde sosyal hizmet uzmanları yerine farklı disiplinlerden mezun kişilerin istihdam edilmesi, mezunların iş imkanlarını azaltabilir.
- **Bölüme Ait Bir Bütçenin Olmaması:** Bölümün kendine özgü bir bütçeye sahip olmaması, eğitim, araştırma ve altyapı yatırımlarını kısıtlayarak akademik gelişimi olumsuz etkilemektedir.
- **Akademik Personel Sayısının Azlığı:** Akademik kadronun sınırlı olması, öğretim üyelerinin iş yükünü artırmakta ve öğrencilere sağlanan bireysel akademik desteği kısıtlamaktadır.
- **İdari Personel Eksikliği:** Yeterli idari personelin bulunmaması, akademik personelin idari iş yükünü artırarak eğitim ve araştırmaya ayrılan zamanı kısıtlamaktadır. Özellikle bir bölüm sekreterine duyulan ihtiyaç belirgin şekilde hissedilmektedir.